



RESOLUCIÓN N° 175 -2013-INVERMET/SGP

Lima, 11 SEP 2013

VISTOS:

El Informe N° 239-2013-OAF de la Oficina de Administración y Finanzas, el Informe N° 353-2013-OAF/AL de la Especialista del Área de Logística ambos de 27 de agosto de 2013, el Informe N° 008-2013-OPP/APP-ENCARGO-AC N° 612 de 16 de julio de 2013, el Informe N° 009-2013-OPP/APP-ENCARGO-AC N° 612 de 23 de julio de 2013 y el Informe N° 190-2013-INVERMET-OPP/APP de 22 de agosto de 2013 del Área de Planeamiento y Presupuesto, y;

CONSIDERANDO:

Que, mediante Resolución N° 005-2012-CD, del 28 de diciembre de 2012, se aprobó el Presupuesto Institucional de Apertura de Ingresos y Egresos correspondiente al Año Fiscal 2013 del Fondo Metropolitano de Inversiones – INVERMET;

Que, por Resolución N° 015-2013-INVERMET-SGP, del 18 de enero de 2013, se aprobó el Plan Anual de Contrataciones de INVERMET, para el Año Fiscal 2013;

Que, con Informe N° 353-2013-OAF/AL de fecha 27 de agosto de 2013, la Especialista del Área de Logística solicita que se autorice la modificación en el PAC 2013 a fin de autorizar las exclusiones de los procesos de selección conforme al siguiente detalle:

EXCLUSIÓN DE PAC 2013:

Tipo de Proceso	Descripción	Valor Ref. S/.
Adjudicación Directa Selectiva	<p>CONTRATACION PARA LA SUPERVISIÓN DE OBRAS POR PAQUETES:</p> <p>Paquete 1: "MEJORAMIENTO DE TALUDES Y VIAS DE ACCESO EN LAS ZONAS DE RIESGO DEL A.H. MARIA JESUS ESPINOZA DEL DISTRITO DE ATE, PROVINCIA DE LIMA – LIMA", SNIP 236446, <u>Valor referencial S/.</u> 26,000.00</p> <p>Paquete 2: "MEJORAMIENTO DE TALUDES Y VIAS DE ACCESO EN ZONAS DE RIESGO EN LOS AA.HH. LOS PROGRESISTAS DE ATE, LOS AMIGOS DE LA PAZ, LOS PROGRESISTAS DE ATE B Y LOS JARDINES DE ATE, EN EL DISTRITO DE ATE, PROVINCIA DE LIMA, LIMA" SNIP 237771; <u>Valor referencial S/.</u> 95,000.00</p>	121,000.00
Adjudicación Directa Pública	<p>CONTRATACION PARA LA SUPERVISIÓN DE OBRAS POR PAQUETES:</p> <p>Paquete 1: "MEJORAMIENTO DE TALUDES Y VIAS DE ACCESO EN LOS AA.HH. UCV 223, UCV 220, UCV 219, UCV 172 C, UCV 171 C, UCV 171 B Y UCV 221, DISTRITO DE ATE, PROVINCIA DE LIMA, LIMA" SNIP 236316; <u>Valor referencial S/.</u> 85,000.00</p> <p>Paquete 2: "MEJORAMIENTO DE TALUDES Y VIAS DE ACCESO EN ZONAS DE RIESGO DE LAS UCV 141 A, UCV 139 E Y UCV 139 F DEL DISTRITO DE ATE, PROVINCIA DE LIMA, LIMA", SNIP 235925, <u>Valor referencial S/.</u> 90,200.00</p>	330,823.00

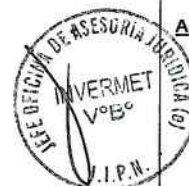



Municipalidad Metropolitana
de Lima

INVERMET FONDO METROPOLITANO
DE INVERSIONES

	<p>Paquete 3: "MEJORAMIENTO DE TALUDES Y VIAS DE ACCESO EN LAS ZONAS DE RIESGO DE LOS UCV 55, 174 B Y 176 B, DISTRITO DE ATE, PROVINCIA DE LIMA – LIMA" SNIP 235697, <u>Valor referencial S/. 100,000.00</u></p> <p>Paquete 4: "MEJORAMIENTO DE TALUDES Y VIAS DE ACCESO EN ZONAS DE RIESGO DEL UCV 164 B, DEL DISTRITO DE ATE, PROVINCIA DE LIMA – LIMA" SNIP 235892; <u>Valor referencial S/. 55,623.00</u></p>	
Adjudicación Directa Selectiva	<p>CONTRATACION PARA LA SUPERVISIÓN DE OBRAS POR PAQUETES:</p> <p>Paquete 1: "MEJORAMIENTO DE TALUDES Y VIAS DE ACCESO EN ZONAS DE RIESGO EN LOS AA.HH. LOS ALIZOS DE AMAUTA, AMAUTA ZONA A, E INMACULADA CONCEPCION, DEL DISTRITO DE ATE, PROVINCIA DE LIMA – LIMA", SNIP 230198; <u>Valor referencial S/. 55,000.00</u></p> <p>Paquete 2: "MEJORAMIENTO DE VIAS DE ACCESO EN ZONAS DE RIESGO DEL A.H. AMAUTA ZONA B, DEL DISTRITO DE ATE, PROVINCIA DE LIMA, LIMA", SNIP 230195; <u>Valor referencial S/. 65,000.00.</u></p> <p>Paquete 3: "MEJORAMIENTO DE TALUDES Y VIAS DE ACCESO EN ZONAS DE RIESGO DE LOS AA.HH. MONTERREY "A", MONTERREY "B" Y ALTO MONTERREY DEL DISTRITO DE ATE, PROVINCIA DE LIMA – LIMA, SNIP 236965, <u>Valor referencial S/. 58,000.00</u></p>	178,000.00
Adjudicación Directa Selectiva	<p>CONTRATACION PARA LA SUPERVISIÓN DE OBRAS POR PAQUETES:</p> <p>Paquete 1: "MEJORAMIENTO DE TALUDES Y VIAS DE ACCESO EN ZONAS DE RIESGO DEL A.H. LOS ALAMOS DE LA GLORIA, EN EL DISTRITO DE ATE, PROVINCIA DE LIMA – LIMA", SNIP N° 230551" <u>Valor referencial S/. 40,000.00</u></p> <p>Paquete 2: "MEJORAMIENTO DE TALUDES Y VIAS DE ACCESO EN ZONAS DE RIESGO DEL A.H. JUNTA DE VECINOS VILLA HERMOSA, DEL DISTRITO DE ATE, PROVINCIA DE LIMA – LIMA, SNIP 235197, <u>Valor referencial S/. 85,000.00</u></p>	125,000.00

Que, de igual forma mediante al documento de visto, la Especialista del Área de Logística, solicita que se autorice la inclusión en el Plan Anual de Contrataciones - PAC 2013 de los Procesos de Selección conforme al siguiente detalle:

INCLUSIÓN DE PAC 2013:

Tipo de Proceso	Descripción	Valor Ref. S/.	Certificación Presupuestal	Fuente de Financiamiento
Adjudicación Directa Pública	<p>CONTRATACION PARA LA SUPERVISIÓN DE OBRAS POR RELACION DE ITEMS:</p> <p>Ítem 1: "MEJORAMIENTO DE TALUDES Y VIAS DE ACCESO EN LAS ZONAS DE RIESGO DEL A.H. MARIA JESUS ESPINOZA DEL DISTRITO DE ATE, PROVINCIA DE LIMA – LIMA", SNIP 236446, <u>Valor referencial S/. 26,000.00</u></p> <p>Ítem 2: "MEJORAMIENTO DE TALUDES Y VIAS DE ACCESO EN ZONAS DE RIESGO EN LOS AA.HH. LOS ALIZOS DE AMAUTA, AMAUTA ZONA A, E INMACULADA CONCEPCION, DEL DISTRITO DE ATE, PROVINCIA DE LIMA – LIMA", SNIP 230198; <u>Valor referencial S/. 55,000.00</u></p>	299,000.00	Informe N° 008-2013-OPP/APP-ENCARGO AC N° 612	Donaciones y transferencias, recursos de la Municipalidad Metropolitana de Lima



Municipalidad Metropolitana
de Lima

INVERMET FONDO METROPOLITANO
DE INVERSIONES

	<p>Ítem 3: "MEJORAMIENTO DE TALUDES Y VIAS DE ACCESO EN ZONAS DE RIESGO EN LOS AA.HH. LOS PROGRESISTAS DE ATE, LOS AMIGOS DE LA PAZ, LOS PROGRESISTAS DE ATE B Y LOS JARDINES DE ATE, EN EL DISTRITO DE ATE, PROVINCIA DE LIMA, LIMA" SNIP 237771; <u>Valor referencial S/. 95.000.00</u></p> <p>Ítem 4: "MEJORAMIENTO DE VIAS DE ACCESO EN ZONAS DE RIESGO DEL A.H. AMAUTA ZONA B, DEL DISTRITO DE ATE, PROVINCIA DE LIMA, LIMA", SNIP 230195; <u>Valor referencial S/. 65.000.00.</u></p> <p>Ítem 5: "MEJORAMIENTO DE TALUDES Y VIAS DE ACCESO EN ZONAS DE RIESGO DE LOS AA.HH. MONTERREY "A", MONTERREY "B" Y ALTO MONTERREY DEL DISTRITO DE ATE, PROVINCIA DE LIMA – LIMA, SNIP 236965, <u>Valor referencial S/. 58.000.00</u></p>			
<p>Adjudicación Directa Pública</p>	<p>CONTRATACION PARA LA SUPERVISIÓN DE OBRAS POR RELACION DE ITEMS:</p> <p>Ítem 1: "MEJORAMIENTO DE TALUDES Y VIAS DE ACCESO EN ZONAS DE RIESGO DEL AA.HH. 13 DE NOVIEMBRE Y A.P. LOS PINOS, DEL DISTRITO DE ATE, PROVINCIA DE LIMA-LIMA, SNIP N° 235125" <u>Valor referencial S/. 76.500.00</u></p> <p>Ítem 2: "MEJORAMIENTO DE TALUDES Y VIAS DE ACCESO EN ZONAS DE RIESGO DEL A.H. LOS ALAMOS DE LA GLORIA, EN EL DISTRITO DE ATE, PROVINCIA DE LIMA – LIMA", SNIP N° 230551" <u>Valor referencial S/. 40.000.00</u></p> <p>Ítem 3: "MEJORAMIENTO DE TALUDES Y VIAS DE ACCESO EN ZONAS DE RIESGO DEL A.H. JUNTA DE VECINOS VILLA HERMOSA, DEL DISTRITO DE ATE, PROVINCIA DE LIMA – LIMA, SNIP 235197, <u>Valor referencial S/. 85.000.00</u></p> <p>Ítem 4: "MEJORAMIENTO DE TALUDES Y VIAS DE ACCESO EN ZONAS DE RIESGO DEL AA.HH. HORACIO ZEVALLOS – AA.HH. 5 DE ENERO, 15 DE JUNIO Y A.P. DE LA AMPLIACIÓN DE LOS JARDINES DEL SECTOR C, DEL DISTRITO DE ATE PROVINCIA DE LIMA – LIMA, SNIP 235079, <u>Valor referencial S/. 61.000.00</u></p> <p>Ítem 5: "MEJORAMIENTO DE TALUDES EN ZONAS DE RIESGO POR DESLIZAMIENTO EN EL AA.HH. NUEVA LUZ DISTRITO DE ATE, PROVINCIA DE LIMA, LIMA SNIP 235732, <u>Valor referencial S/. 83.000.00</u></p>	<p>345,500.00</p>	<p>Informe N° 008 y 009-2013-OPP/APP-ENCARGO AC N° 612 y Certificación de Crédito Presupuestario N° 011-2013-ENCARGO-MML</p>	<p>Donaciones y transferencias, recursos de la Municipalidad Metropolitana de Lima</p>
<p>Adjudicación Directa Pública</p>	<p>CONTRATACION PARA LA SUPERVISIÓN DE OBRAS POR RELACION DE ITEMS:</p> <p>Ítem 1: "MEJORAMIENTO DE TALUDES Y VIAS DE ACCESO EN LAS ZONAS DE RIESGO DE LOS UCV 55, 174 B Y 176 B, DISTRITO DE ATE, PROVINCIA DE LIMA – LIMA" SNIP 235697, <u>Valor referencial S/. 100.000.00</u></p>	<p>330,823.00</p>	<p>Informe N° 008-2013-OPP/APP-ENCARGO AC N° 612</p>	

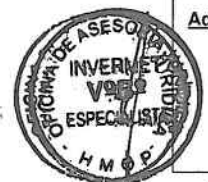



Municipalidad Metropolitana
de Lima

INVERMET FONDO METROPOLITANO
DE INVERSIONES

	<p>Ítem 2: "MEJORAMIENTO DE TALUDES Y VIAS DE ACCESO EN ZONAS DE RIESGO DEL UCV 164 B, DEL DISTRITO DE ATE, PROVINCIA DE LIMA – LIMA" SNIP 235892; Valor referencial S/. 55,623.00</p> <p>Ítem 3: "MEJORAMIENTO DE TALUDES Y VIAS DE ACCESO EN LOS AA.HH. UCV 223, UCV 220, UCV 219, UCV 172 C, UCV 171 C, UCV 171 B Y UCV 221, DISTRITO DE ATE, PROVINCIA DE LIMA, LIMA" SNIP 236316; Valor referencial S/. 85,000.00</p> <p>Ítem 4: "MEJORAMIENTO DE TALUDES Y VIAS DE ACCESO EN ZONAS DE RIESGO DE LAS UCV 141 A, UCV 139 E Y UCV 139 F DEL DISTRITO DE ATE, PROVINCIA DE LIMA, LIMA", SNIP 235925, Valor referencial S/. 90,200.00</p>												
<p>Adjudicación Directa Selectiva por Subasta Inversa Presencial</p>	<p>ADQUISICIÓN DE COMBUSTIBLES POR RELACIÓN DE ITEMS:</p> <table border="1"> <thead> <tr> <th></th> <th>Galones</th> <th>Total</th> </tr> </thead> <tbody> <tr> <td>Ítem 1: DIESEL B5 S-50</td> <td>6456</td> <td>S/. 83,239.36</td> </tr> <tr> <td>Ítem 2: GASOHOL 97 PLUS</td> <td>4464</td> <td>S/. 82,539.36</td> </tr> </tbody> </table>		Galones	Total	Ítem 1: DIESEL B5 S-50	6456	S/. 83,239.36	Ítem 2: GASOHOL 97 PLUS	4464	S/. 82,539.36	165,778.72	<p>Certificación de Crédito Presupuestario N° 0594-2013-ENCARGO-MML e Informe N° 190-2013-OPP/APP</p>	<p>Donaciones y transferencias, recursos de la Municipalidad Metropolitana de Lima</p>
	Galones	Total											
Ítem 1: DIESEL B5 S-50	6456	S/. 83,239.36											
Ítem 2: GASOHOL 97 PLUS	4464	S/. 82,539.36											



Que, a través de los documentos de vistos la Oficina de Planeamiento y Presupuesto otorga la Certificación de Crédito Presupuestal y Previsión Presupuestal para la convocatoria de los proceso de selección antes citados y;



Que, mediante Informe N° 239-2013-OAF de 27 de agosto de 2013, la Oficina de Administración y Finanzas solicita a la Secretaria General Permanente autorice la modificación del PAC 2013 conforme a lo descrito en párrafo precedente; siendo dicha solicitud, la Décima Segunda modificación del PAC correspondiente al ejercicio 2013;



Que, el Reglamento de la Ley de contrataciones del Estado aprobado mediante Decreto Supremo N° 184-2008-EF, en su Artículo 9° señala: **"El Plan Anual de Contrataciones podrá ser modificado de conformidad con la asignación presupuestal o en caso de reprogramación de las metas institucionales: cuando se tenga que incluir o excluir procesos de selección o el valor referencial difiera en más de veinticinco por ciento (25%) del valor estimado y ello varíe el tipo de proceso de selección"**; consecuentemente, en el presente caso se debe emitir el acto resolutivo correspondiente, con la finalidad de autorizar las modificaciones e inclusiones solicitadas;



Que, la Directiva N° 005-2009/OSCE/CD, aprobada con Resolución N° 169-2009-OSCE/PRE del 08 de junio del 2009, establece que se debe registrar los datos del proceso en el Anexo N° 01 y 02, el mismo que forma parte integrante de la presente Resolución;

Con el visado de la Gerencia de Proyectos, la Oficina de Administración y Finanzas y la Oficina de Asesoría Jurídica;



De conformidad a las facultades conferidas mediante los artículos 19° y 20° del Reglamento aprobado por Acuerdo de Concejo N° 083 de la Municipalidad Metropolitana de Lima;

SE RESUELVE:

Artículo Primero.- Aprobar la Décima Segunda modificación del Plan Anual de Contrataciones de INVERMET correspondiente al Ejercicio Presupuestal 2013, a fin de Excluir e Incluir los procesos de selección detallados en los formatos que como Anexo forman parte integrante de la presente Resolución.

Artículo Segundo.- Encargar a la Oficina de Administración y Finanzas, la publicación de la presente Resolución a través del Sistema Electrónico de Adquisiciones y Contrataciones del Estado – SEACE del Órgano Supervisor de las Contrataciones del Estado - OSCE, conforme al Artículo 8° del Reglamento de la Ley de Contrataciones del Estado.

Artículo Tercero.- Encargar al responsable de la Página Web la publicación de la presente Resolución en el Portal de INVERMET.

Regístrese y Comuníquese

 **MUNICIPALIDAD METROPOLITANA DE LIMA**
Fondo Metropolitano de Inversiones INVERMET

DAVID PALACIOS VALVERDE
SECRETARIO GENERAL PERMANENTE





A) NOMBRE DE LA ENTIDAD :

002002 - FONDO METROPOLITANO DE INVERSIONES (B1)

PLAN ANUAL DE CONTRATACIONE

C) SIGLAS :

F) PLEGO :

En las columnas con encabezado Azul presione CTRL + H para obtener ayuda

INCLUSION

D) UNIDAD EJECUTORA :

G) INSTRUMENTO QUE APRUEBA O MODIFICA EL P/

Para generar el archivo para el OSCE Presione CTRL +

N. REF	ITEM UNICO	ARTE- CEDENTE	DESCRIPCION DEL ANTECEDENTE	TIPO DE PROCESO	OBJETO DE CONTRATACION	N. ITEM	DESCRIPCION DE LOS BIENES, SERVICIOS Y OBRAS A CONTRATAR	CATALOGO UNICO DE BIENES, SERVICIOS Y OBRAS - ITEM (Necesita conexión a Internet)	UNIDAD DE MEDIDA	CANTIDAD	VALOR ESTIMADO DE LA CONTRATACION	TIPO DE MONEDA
--------	------------	---------------	-----------------------------	-----------------	------------------------	---------	--	---	------------------	----------	-----------------------------------	----------------

1	0 - NO	0 - NO	7 - ADJUDICACION DIRECTA PUBLICA	4 - CONSULTORIAS OBRAS	CONTRATACION PARA LA SUPERVISION DE OBRAS POR RELACION DE ITEMS	1	MEJORAMIENTO DE TALUDES Y VIAS DE ACCESO EN LAS ZONAS DE RIESGO DEL AA.HH. MARIA JESUS ESPINOZA DISTRITO DE ATE, PROVINCIA DE LIMA - SNIP 236645	8110150500096221	187 - SERVICIO	1.00	26,000.00	1 - Soles
---	--------	--------	----------------------------------	------------------------	---	---	--	------------------	----------------	------	-----------	-----------

2	0 - NO	0 - NO	7 - ADJUDICACION DIRECTA PUBLICA	4 - CONSULTORIAS OBRAS	CONTRATACION PARA LA SUPERVISION DE OBRAS POR RELACION DE ITEMS	2	MEJORAMIENTO DE TALUDES Y VIAS DE ACCESO EN ZONAS DE RIESGO EN LOS AA.HH. LOS ALIZOS DE AMAUTA, AMAUTA ZONA A E INMACULADA CONCEPCION DEL DISTRITO DE ATE, PROVINCIA DE LIMA - SNIP 236158	8110150500096221	187 - SERVICIO	1.00	65,000.00	1 - Soles
---	--------	--------	----------------------------------	------------------------	---	---	--	------------------	----------------	------	-----------	-----------

3	0 - NO	0 - NO	7 - ADJUDICACION DIRECTA PUBLICA	4 - CONSULTORIAS OBRAS	CONTRATACION PARA LA SUPERVISION DE OBRAS POR RELACION DE ITEMS	3	MEJORAMIENTO DE TALUDES Y VIAS DE ACCESO EN ZONAS DE RIESGO EN LOS AA.HH. LOS PROGRESISTAS DE ATE, LOS AMIGOS DE LA PAZ, LOS PROGRESISTAS DE ATE B Y LOS JARDINES DE ATE EN EL DISTRITO DE ATE, PROVINCIA DE LIMA, SNIP 237771	8110150500096221	187 - SERVICIO	1.00	65,000.00	1 - Soles
---	--------	--------	----------------------------------	------------------------	---	---	--	------------------	----------------	------	-----------	-----------

4	0 - NO	0 - NO	7 - ADJUDICACION DIRECTA PUBLICA	4 - CONSULTORIAS OBRAS	CONTRATACION PARA LA SUPERVISION DE OBRAS POR RELACION DE ITEMS	4	MEJORAMIENTO DE VIAS DE ACCESO EN ZONAS DE RIESGO DEL A.H. AMAUTA ZONA B DEL DISTRITO DE ATE, PROVINCIA DE LIMA, SNIP 230195	8110150500096221	187 - SERVICIO	1.00	59,000.00	1 - Soles
---	--------	--------	----------------------------------	------------------------	---	---	--	------------------	----------------	------	-----------	-----------

5	0 - NO	0 - NO	7 - ADJUDICACION DIRECTA PUBLICA	4 - CONSULTORIAS OBRAS	CONTRATACION PARA LA SUPERVISION DE OBRAS POR RELACION DE ITEMS	5	MEJORAMIENTO DE TALUDES Y VIAS DE ACCESO EN ZONAS DE RIESGO DE LOS AA.HH. MONTERREY "A", MONTERREY "B" Y ALTO MONTERREY DEL DISTRITO DE ATE, PROVINCIA DE LIMA, SNIP 236985	8110150500096221	187 - SERVICIO	1.00	70,500.00	1 - Soles
---	--------	--------	----------------------------------	------------------------	---	---	---	------------------	----------------	------	-----------	-----------

1	0 - NO	0 - NO	7 - ADJUDICACION DIRECTA PUBLICA	4 - CONSULTORIAS OBRAS	CONTRATACION PARA LA SUPERVISION DE OBRAS POR RELACION DE ITEMS	1	MEJORAMIENTO DE TALUDES Y VIAS DE ACCESO EN ZONAS DE RIESGO DEL AA.HH. LA DE NOVEMBRE Y A.P. LOS PIROS DEL DISTRITO DE ATE, PROVINCIA DE LIMA-LIMA, SNIP 235125	8110150500096221	187 - SERVICIO	1.00	40,000.00	1 - Soles
---	--------	--------	----------------------------------	------------------------	---	---	---	------------------	----------------	------	-----------	-----------

2	0 - NO	0 - NO	7 - ADJUDICACION DIRECTA PUBLICA	4 - CONSULTORIAS OBRAS	CONTRATACION PARA LA SUPERVISION DE OBRAS POR RELACION DE ITEMS	2	MEJORAMIENTO DE TALUDES Y VIAS DE ACCESO EN ZONAS DE RIESGO DEL A.H. LOS ALAYOS DE LA GLORIA EN EL DISTRITO DE ATE, PROVINCIA DE LIMA - LIMA, SNIP 230351	8110150500096221	187 - SERVICIO	1.00	65,000.00	1 - Soles
---	--------	--------	----------------------------------	------------------------	---	---	---	------------------	----------------	------	-----------	-----------

3	0 - NO	0 - NO	7 - ADJUDICACION DIRECTA PUBLICA	4 - CONSULTORIAS OBRAS	CONTRATACION PARA LA SUPERVISION DE OBRAS POR RELACION DE ITEMS	3	MEJORAMIENTO DE TALUDES Y VIAS DE ACCESO EN ZONAS DE RIESGO DEL A.H. JUNTA DE VECINDS VILLA HERWASA DEL DISTRITO DE ATE, PROVINCIA DE LIMA, SNIP 235197	8110150500096221	187 - SERVICIO	1.00	65,000.00	1 - Soles
---	--------	--------	----------------------------------	------------------------	---	---	---	------------------	----------------	------	-----------	-----------



Handwritten signature

ACCIONES

B) AÑO : **2013**

E) RUC : **20164503080**

TICA EL PAC :

LINE CTRL + Q

FECHA	FUENTE DE FINANCIAMIENTO	FECHA PREVISTA DE LA CONVOCATORIA	TIPO DE COMPRA O SELECCION	MODALIDAD DE SELECCION	NOMBRE DE LA ENTIDAD CONVOCANTE DE LA COMPRA CORPORATIVA O ENCARGADA	ORGANO ENCARGADO DE LAS CONTRATACIONES	CÓDIGO DE UBICACION GEOGRAFICA DEL LUGAR DE LA PRESTACION			OBSERVACIONES	TIPO DE CAMBIO	DIRUSION DEL PAGO POR LAS FUERZAS ARMADAS
Dias							DEPA	PROV	DIST			
13		9 - Septiembre	0 - por la Entidad	0 - Procedimiento Clasico		COMITE ESPECIAL	15	01	01			0 - SI

												0 - SI
13		9 - Septiembre	0 - Por la Entidad	0 - Procedimiento Clasico		COMITE ESPECIAL	15	01	01			0 - SI



PLAN ANUAL DE CONTRATACIONES

A) NOMBRE DE LA ENTIDAD :

002002 - FONDO METROPOLITANO DE INVERSIONES (B1)

C) SIGLAS :

D) UNIDAD EJECUTORA :

F) PLIEGO :

G) INSTRUMENTO QUE APRUEBA O MODIFICA EL PAC :

En las columnas con encabezado Azul prestare CTRL + H para obtener ayuda

INCLUSION

Para generar el archivo para el OSCE Prestare CTRL + Q

N. REF	ITEM UNICO	ANTECEDENTE	DESCRIPCION DEL ANTECEDENTE	TIPO DE PROCESO	OBJETO DE CONTRATACION	N. ITEM	DESCRIPCION DE LOS BIENES, SERVICIOS Y OBRAS A CONTRATAR	CATALOGO UNICO DE BIENES, SERVICIOS Y OBRAS - ITEM (Necesita conexión a Internet)	UNIDAD DE MEDIDA	CANTIDAD	VALOR ESTIMADO DE LA CONTRATACION	TIPO DE MONEDA	FILE FINANC
3	0 - NO	0 - NO		7 - ADJUDICACION DIRECTA PUBLICA	4 - CONSULTORIAS OBRAS	1	LIMA LIMA* SNIP 295932 CONTRATACION PARA LA SUPERVISION DE OBRAS POR RELACION DE TEMAS	7214100300293027	178 - PROYECTO	1.00	100,000.00	1 - Soles	
						1	MEJORAMIENTO DE TALUDES Y VIAS DE ACCESO EN LAS ZONAS DE RIESGO DE LOS UCV 085, 174 B Y 176 B DISTRITO DE ATE, PROVINCIA DE LIMA, LIMA SNIP 295932	7214100300293027	178 - PROYECTO	1.00	85,000.00		
						2	MEJORAMIENTO DE TALUDES Y VIAS DE ACCESO EN ZONAS DE RIESGO DEL UCV 154 B DEL DISTRITO DE ATE, PROVINCIA DE LIMA, LIMA SNIP 295932	7214100300293027	178 - PROYECTO	1.00	55,623.00		
						3	MEJORAMIENTO DE TALUDES Y VIAS DE ACCESO EN LOS UCV 225, UCV 220, UCV 219, UCV 112 C, UCV 111 C, UCV 111 B Y UCV 221 DISTRITO DE ATE, PROVINCIA DE LIMA, LIMA SNIP 295932	7214100300293027	178 - PROYECTO	1.00	90,200.00		
						4	MEJORAMIENTO DE TALUDES Y VIAS DE ACCESO EN ZONAS DE RIESGO DE LOS UCV 141 A, UCV 139 E Y UCV 139 F DEL DISTRITO DE ATE, PROVINCIA DE LIMA, LIMA SNIP 295932	7214100300293027	178 - PROYECTO	1.00	63,238.36		
4	0 - NO	0 - NO		8 - ADJUDICACION DIRECTA SELECTIVA	1 - BIENES	1	RELACION DE TEMAS DIESEL 85 S/50	1510150900293260	20 - GALON	6,495.00	63,238.36		
						2	GASOIL 97 PLUS	1510150800129974	20 - GALON	4,454.00	82,538.35		



Handwritten signature

ACIONES

B) AÑO : **2013**

E) RUC : **20164503080**

A.E. PAC : _____

FUENTE DE FINANCIAMIENTO	FECHA PREVISTA DE LA CONVOCATORIA	TIPO DE COMPRA O SELECCION	MODALIDAD DE SELECCION	NOMBRE DE LA ENTIDAD CONVOCANTE DE LA COMPRA CORPORATIVA O ENCARGADA	ORGANO ENCARGADO DE LAS CONTRATACIONES	CÓDIGO DE UBICACION			OBSERVACIONES	TIPO DE CAMBIO	DIRECCION DE FUERZAS ARMADAS
						DEPA	PROV	DIST			

13	9 - Septiembre	0 - Por la Entidad	0 - Procedimiento Clásico		COMITÉ ESPECIAL	15	01	01			0 - SI
----	----------------	--------------------	---------------------------	--	-----------------	----	----	----	--	--	--------

13	9 - Septiembre	0 - Por la Entidad	1 - Subasta Inversa Presencial		COMITÉ ESPECIAL	15	01	01			0 - SI - LA CONTRATACION SERA DEFUNDA
----	----------------	--------------------	--------------------------------	--	-----------------	----	----	----	--	--	---------------------------------------



PLAN ANUAL DE CONTRATACIONES

A) NOMBRE DE LA ENTIDAD :

002002 - FONDO METROPOLITANO DE INVERSIONES (B.I)

C) SIGLAS :

D) UNIDAD EJECUTORA :

F) PLEGO :

En las columnas con encabezado Azul pñisiona CTRL + H para obtener ayuda

EXCLUSION

G) INSTRUMENTO QUE APRUEBA O MODIFICA EL PAC :

Para generar el archivo para el OSCE Presiona CTRL + Q

N. ITEM ÚNICO	ANTECEDENTE	DESCRIPCIÓN DEL ANTECEDENTE	TIPO DE PROCESO	OBJETO DE CONTRATACIÓN	N. ITEM	DESCRIPCIÓN DE LOS BIENES, SERVICIOS Y OBRAS A CONTRATAR	CATÁLOGO ÚNICO DE BIENES, SERVICIOS Y OBRAS - ITEM (Necesita consultarse a Internet)	UNIDAD DE MEDIDA	CANTIDAD	VALOR ESTIMADO DE LA CONTRATACIÓN	TIPO DE MONEDA	FUENTE DE FINANCIAMIENTO
---------------	-------------	-----------------------------	-----------------	------------------------	---------	--	--	------------------	----------	-----------------------------------	----------------	--------------------------

1	1-SI	0-NO										
<p>3 - ADJUDICACION DIRECTA SELECTIVA 4 - CONSULTORIAS OBRAS</p> <p>CONTRATACION PARA LA SUPERVISION DE OBRAS POR PAQUETE:</p> <p>Paquete 1: "MEJORAMIENTO DE TALUDES Y VIAS DE ACCESO EN ZONAS DE RIESGO DEL AAHH. MARIA JESUS ESPINOZA DISTRITO DE ATE, PROVINCIA DE LIMA - UGAP - SNP 25646, Valor referencial S/ 20,000.00</p> <p>Paquete 2: "MEJORAMIENTO DE TALUDES Y VIAS DE ACCESO EN ZONAS DE RIESGO EN LOS AAHH. LOS PROGRESISTAS DE ATE, LOS AMIGOS DE LA PAZ, LOS FROGUESTAS DE ATE B Y LOS JARDINES DE ATE EN EL DISTRITO DE ATE, PROVINCIA DE LIMA, SNP 23777; Valor referencial S/ 55,000.00.</p>												
<p>8 - ADJUDICACION DIRECTA SELECTIVA 4 - CONSULTORIAS OBRAS</p> <p>CONTRATACION PARA LA SUPERVISION DE OBRAS POR PAQUETE:</p> <p>Paquete 1: "MEJORAMIENTO DE TALUDES Y VIAS DE ACCESO EN ZONAS DE RIESGO EN LOS AAHH. LOS ALTO DE AMAUTA, AMAUTA ZONA A E INMACULADA CONCEPCION DEL DISTRITO DE ATE, PROVINCIA DE LIMA - LIMA", SNP 23019; Valor referencial S/ 55,000.00</p> <p>Paquete 2: "MEJORAMIENTO DE VIAS DE ACCESO EN ZONAS DE RIESGO DEL AAH. AMAUTA ZONA B DEL DISTRITO DE ATE, PROVINCIA DE LIMA, LIMA", SNP 23019; Valor referencial S/ 65,000.00</p> <p>Paquete 3: "MEJORAMIENTO DE TALUDES Y VIAS DE ACCESO EN ZONAS DE RIESGO DE LOS AAHH. MONTERREY "C", MONTERREY "B" Y ALTO MONTERREY DEL DISTRITO DE ATE, PROVINCIA DE LIMA, LIMA", SNP 23095, Valor referencial S/ 58,000.00</p>												

2	1-SI	0-NO										
<p>8 - ADJUDICACION DIRECTA SELECTIVA 4 - CONSULTORIAS OBRAS</p> <p>CONTRATACION PARA LA SUPERVISION DE OBRAS POR PAQUETE:</p> <p>Paquete 1: "MEJORAMIENTO DE TALUDES Y VIAS DE ACCESO EN ZONAS DE RIESGO EN LOS AAHH. LOS ALTO DE AMAUTA, AMAUTA ZONA A E INMACULADA CONCEPCION DEL DISTRITO DE ATE, PROVINCIA DE LIMA - LIMA", SNP 23019; Valor referencial S/ 55,000.00</p> <p>Paquete 2: "MEJORAMIENTO DE VIAS DE ACCESO EN ZONAS DE RIESGO DEL AAH. AMAUTA ZONA B DEL DISTRITO DE ATE, PROVINCIA DE LIMA, LIMA", SNP 23019; Valor referencial S/ 65,000.00</p> <p>Paquete 3: "MEJORAMIENTO DE TALUDES Y VIAS DE ACCESO EN ZONAS DE RIESGO DE LOS AAHH. MONTERREY "C", MONTERREY "B" Y ALTO MONTERREY DEL DISTRITO DE ATE, PROVINCIA DE LIMA, LIMA", SNP 23095, Valor referencial S/ 58,000.00</p>												
<p>8 - ADJUDICACION DIRECTA SELECTIVA 4 - CONSULTORIAS OBRAS</p> <p>CONTRATACION PARA LA SUPERVISION DE OBRAS POR PAQUETE:</p> <p>Paquete 1: "MEJORAMIENTO DE TALUDES Y VIAS DE ACCESO EN ZONAS DE RIESGO EN LOS AAHH. LOS ALTO DE AMAUTA, AMAUTA ZONA A E INMACULADA CONCEPCION DEL DISTRITO DE ATE, PROVINCIA DE LIMA - LIMA", SNP 23019; Valor referencial S/ 55,000.00</p> <p>Paquete 2: "MEJORAMIENTO DE VIAS DE ACCESO EN ZONAS DE RIESGO DEL AAH. AMAUTA ZONA B DEL DISTRITO DE ATE, PROVINCIA DE LIMA, LIMA", SNP 23019; Valor referencial S/ 65,000.00</p> <p>Paquete 3: "MEJORAMIENTO DE TALUDES Y VIAS DE ACCESO EN ZONAS DE RIESGO DE LOS AAHH. MONTERREY "C", MONTERREY "B" Y ALTO MONTERREY DEL DISTRITO DE ATE, PROVINCIA DE LIMA, LIMA", SNP 23095, Valor referencial S/ 58,000.00</p>												



Handwritten signature

B) AÑO : 2013.

E) RUC : 20184503080

ENTE DE LICITAMIENTO	FECHA PREVISTA DE LA CONVOCATORIA	TIPO DE COMPRA O SELECCION	MODALIDAD DE SELECCION	NOMBRE DE LA ENTIDAD CONVOCANTE DE LA COMPRA CORPORATIVA O ENCARGADA	ORGANO ENCARGADO DE LAS CONTRATACIONES	CÓDIGO DE UBICACION GEOGRAFICA DEL LUGAR DE LA PRESTACION			OBSERVACIONES	TIPO DE CAMBIO	DIFUSION DEL PROCESO LAS FUERZAS ARMADAS
						DEPA	PROV	DIST			
13	8 - Agosto	0 - Por la Entidad	0 - Procedimiento Clásico		COMITE ESPECIAL	15	01	01			
13	6 - Agosto	0 - Por la Entidad	0 - Procedimiento Clásico		COMITE ESPECIAL	15	01	01			0 - SI - LA CONTRATACION SERA DEFUNIDA
13	8 - Agosto	0 - Por la Entidad	0 - Procedimiento Clásico		COMITE ESPECIAL	15	01	01			0 - SI - LA CONTRATACION SERA DEFUNIDA



AL NOMBRE DE LA ENTIDAD :

002002 - FONDO METROPOLITANO DE INVERSIONES (B1)

CI SIGLAS :

F) PLIEGO :

En las columnas con encabezado Azul Presione CTRL + H para obtener ayuda

EXCLUSION

D) UNIDAD EJECUTORA :

G) INSTRUMENTO QUE APRUEBA O MODIFICA EL PAC :

Para generar el archivo para el OSCE Presione CTRL + Q

N. REF	ITEM UNICO	ANTE-CEDEENTE	DESCRIPCION DEL ANTECEDENTE	TIPO DE PROCESO	OBJETO DE CONTRATACION	N. ITEM	DESCRIPCION DE LOS BIENES, SERVICIOS Y OBRAS A CONTRATAR	CATALOGO UNICO DE BIENES, SERVICIOS Y OBRAS - ITEM (Necesita conexión a Internet)	UNIDAD DE MEDIDA	CANTIDAD	VALOR ESTIMADO DE LA CONTRATACION	TIPO DE MONEDA	FUENTE DE FINANCIAMIENTO
4	1 - SI	0 - NO		7 - ADJUDICACION DIRECTA PUBLICA	4 - CONSULTORIAS OBRAS		CONSULTORIA DE OBRAS PARA LA SUPERVISION DE LA EJECUCION DE LAS CERAS:	91101590000059271	187 - SERVICIO	1.00	350,823.00	1 - Soles	13

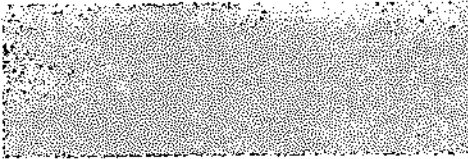

PAQUETE 01: MEJORAMIENTO DE TALUDES Y VÍAS DE ACCESO EN LOS AA.HH. UCY: 223, UCY 228, UCY 219, UCY 172C, UCY 172C, UCY 171B Y UCY 223 DISTRITO ATE, PROVINCIA DE LIMA - LIMA - SNIP 235925, por un valor de S/. 90,200.00

PAQUETE 02: MEJORAMIENTO DE TALUDES Y VÍAS DE ACCESO EN LOS AA.HH. UCY: 141A, UCY 139F Y UCY 139F DISTRITO ATE, PROVINCIA DE LIMA - LIMA - SNIP 235925, por un valor de S/. 90,200.00

PAQUETE 03: MEJORAMIENTO DE TALUDES Y VÍAS DE ACCESO EN LOS AA.HH. UCY: 55, 174B Y 170B DISTRITO ATE, PROVINCIA DE LIMA - LIMA - SNIP 235997, por un valor de S/. 100,000.00

PAQUETE 04: MEJORAMIENTO DE TALUDES Y VÍAS DE ACCESO EN LOS AA.HH. UCY: 164B DISTRITO ATE, PROVINCIA DE LIMA - LIMA - SNIP 235892, por un valor de S/. 55,623.00



B) AÑO : 2013

E) RUC : 20154503080

FUENTE DE ANCIAMIENTO	FECHA PREVISTA DE LA CONVOCATORIA	TIPO DE COMPRA O SELECCION	MODALIDAD DE SELECCION	NOMBRE DE LA ENTIDAD CONVOCANTE DE LA COMPRA CORPORATIVA O ENCARGADA	ORGANO ENCARGADO DE LAS CONTRATACIONES	Código de Ubicación			OBSERVACIONES	TIPO DE CAMBIO	DIRECCION DEL PUESTO DE LAS FUERZAS ARMADAS
						DEPA	PROV	DIST			
13	7 - Julio	0 - Por la Entidad	0 - Procesoamiento Clásico		COMITE ESPECIAL	18	01	01			0 - SI - LA CONTRATACION SEVA DEFUNDIDA

